



NASZE NADLEŚNICTWO

HISTORIA NADLEŚNICTWA SARBIA

- Maria Szcześniak
- Aleksandra Albin
- Filip Słomianny



Nadleśnictwo Sarbia (siedziba) znajduje się w województwie wielkopolskim w powiecie czarnkowsko-Trzcianeckim.

Nadleśnictwo z lotu ptaka.



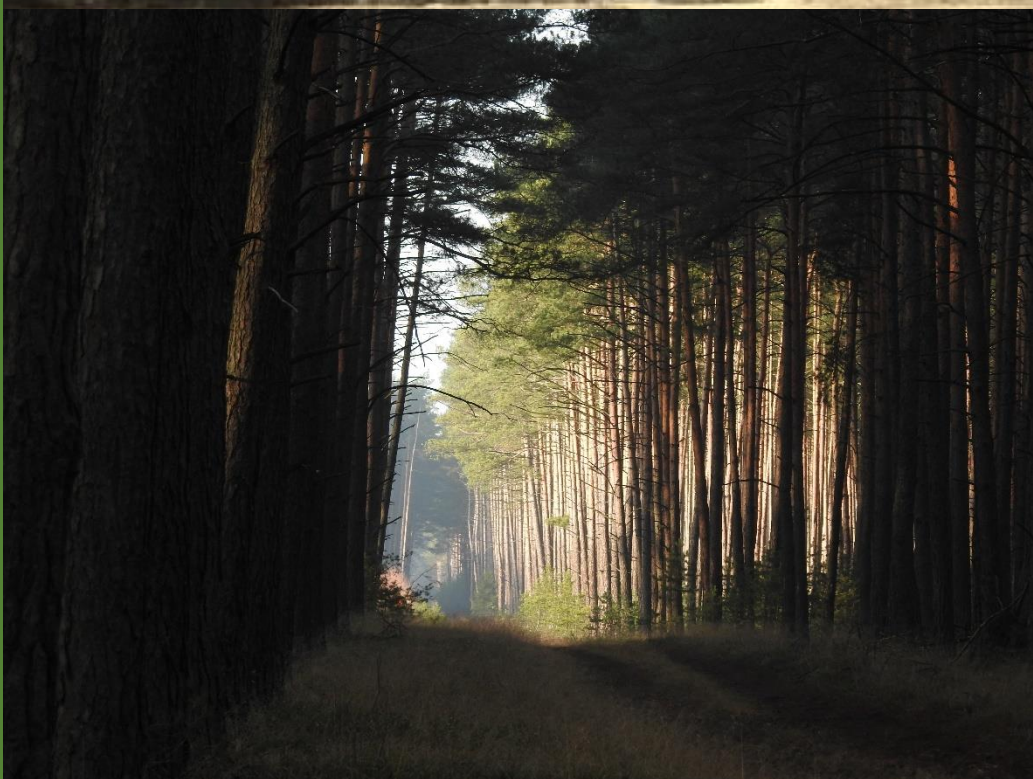

Nadleśnictwo Sarbia powstało w 1894 roku.

Dawniej Nadleśnictwo nazywało się „Nadleśnictwo Promno”.

Nadleśnictwo Promno przejęte zostało przez polską administrację lasów państwowych.

Dzieliło się ono na cztery leśnictwa: Gołepole, Drzązgowo, Walkowice i Kruszewo.

Ich powierzchnia wynosiła ok. 5 295 ha.

Od 1999 roku w Nadleśnictwie Sarbia są organizowane „Turnieje Leśne”.
Zwykle jest w nim ok. siedmiu konkurencji.
Konkurs jest na wysokim poziomie trudności.



Na zdjęciu nasza drużyna w konkurencji „Darz Bórgwara łowiecka”.

Co roku organizowany jest również konkurs „Na tropach przyrody”.

Uczestnicy bardzo się starają, przez co trudno jest walczyć o miejsce na podium.



W sobotę 28 czerwca 2014 roku Nadleśnictwo Sarbia obchodziło Jubileusz 120-
lecia istnienia w roku 90-lecia Lasów Państwowych.
Obchody rozpoczęły się w kościele pod wezwaniem św. Wojciecha w Kruszewie.
Został wtedy poświęcony sztandar.



Dr inż. Maciej Strawa

Od 2009 roku nadleśniczy
Nadleśnictwa Sarbia.

Od 1992 roku jest nauczycielem w
Zespole Szkół Leśnych w Goraju.



W 2014 roku w nadleśnictwie otwarto ścieżkę dydaktyczną. Można na niej znaleźć różne ciekawe rzeczy, m.in. plansze z ciekawostkami, czy pomnik przyrody.



WILKI

Od pewnego czasu w lasach, które znajdują się na terenie Nadleśnictwa Sarbia, są spotykane wilki. Jest ich coraz więcej. Często można je spotkać. Na piasku odbijają się ich ślady łap. Wilk znajduje się w herbie Nadleśnictwa.

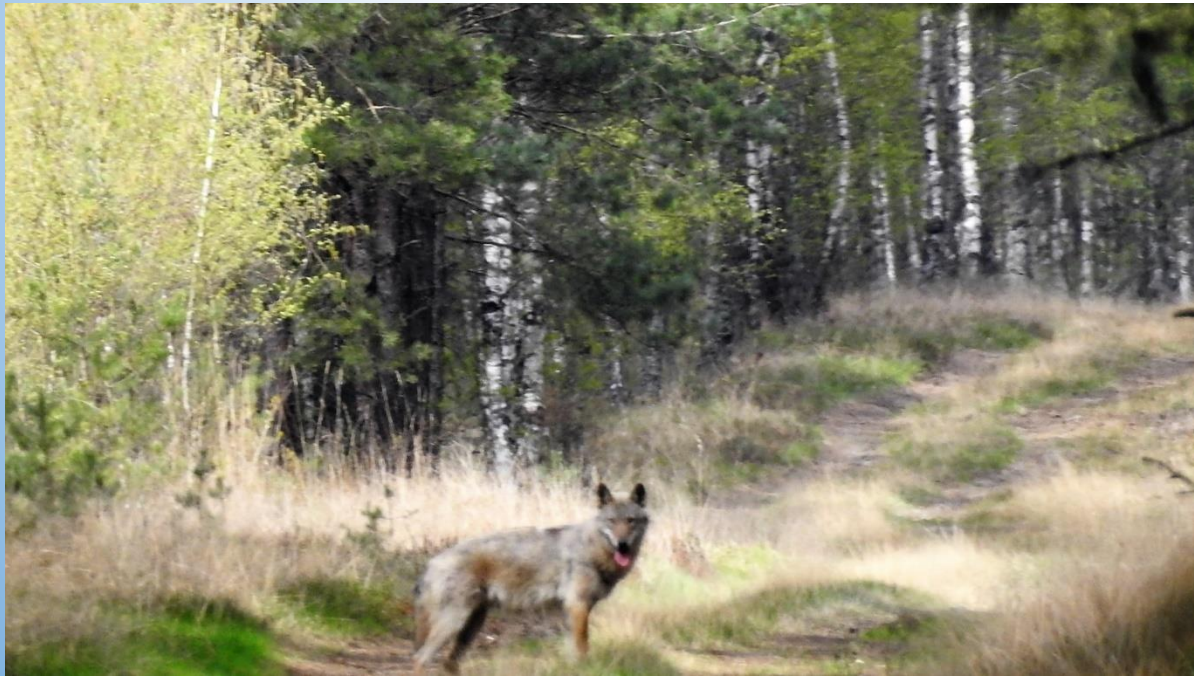

Nadleśnictwo Sarbia jest wspaniałym miejscem do wypoczynku i rekreacji !





Widoki na nadleśnictwo

Dziękujemy za uwagę 😊

Autorzy pracy:

- Maria Szcześniak – kl. VI
- Aleksandra Albin – kl. VI
- Filip Słomianny – kl. VI

Szkoła Podstawowa w Hucie

Kat. Klas IV - VI



KONIEC!